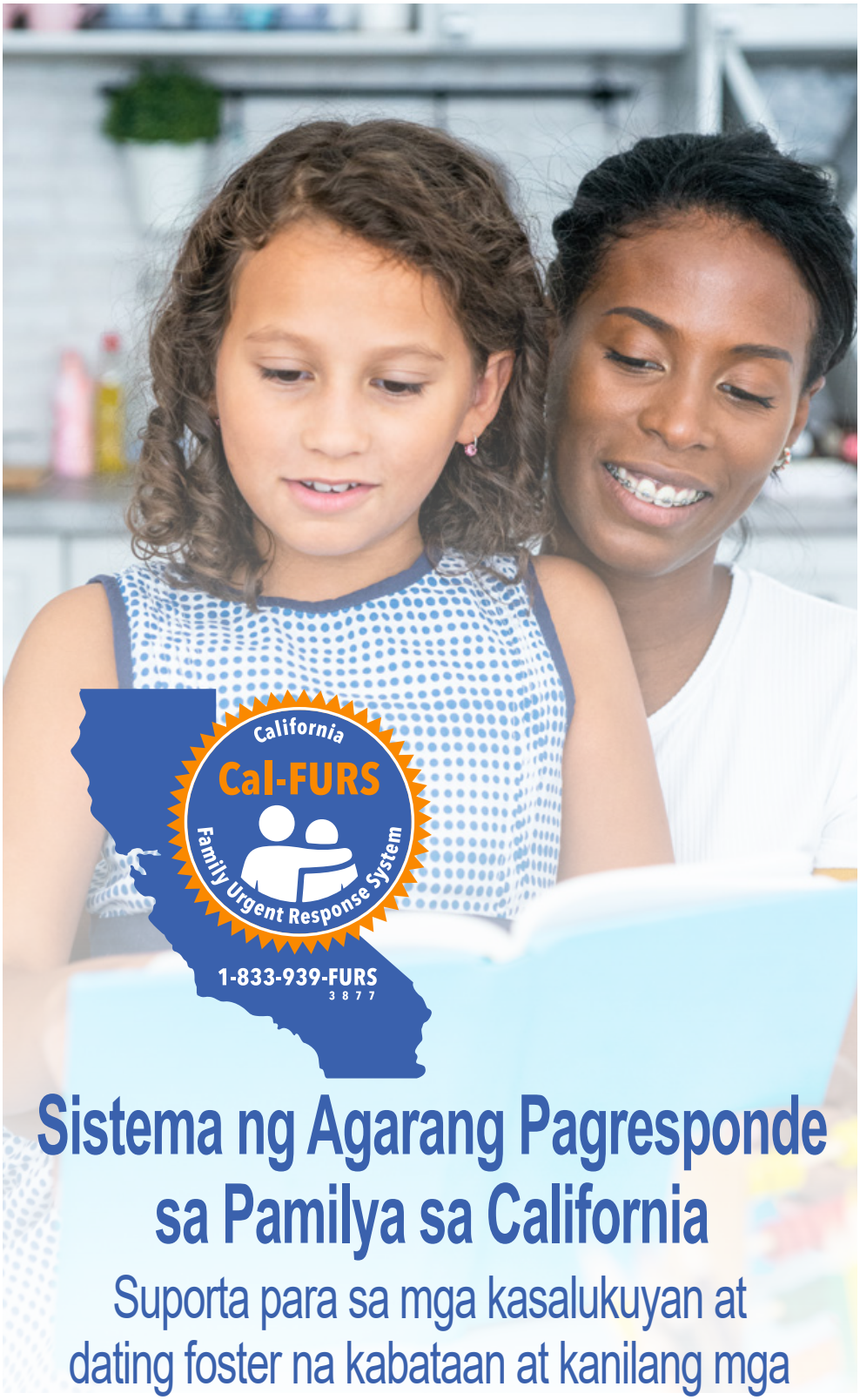

Sistema ng Agarang Pagresponde sa Pamilya sa California

Suporta para sa mga kasalukuyan at dating foster na kabataan at kanilang mga tagapag-alaga

NARITO ANG TULONG!

Ang Family Urgent Response System (FURS, Sistema ng Agarang Pagresponde sa Pamilya) ay isang libreng 24/7/365 na hotline na kokontakin ng mga kasalukuyan at dating foster na kabataan at kanilang mga mga tagapag-alaga para sa agarang suporta.

Tumawag · Makipag-chat · Mag-text · Mag-email

www.Cal-FURS.org

1-833-939-FURS
3 8 7 7

California Cal-FURS Family Urgent Response System

CDSS
CALIFORNIA DEPARTMENT OF SOCIAL SERVICES